

子ども英語教室のパイオニアが運営する幼児クラス

参加しやすい
単発レッスン

mpi English School 本部校の
月に2回 幼児のための **カンガルークラス**

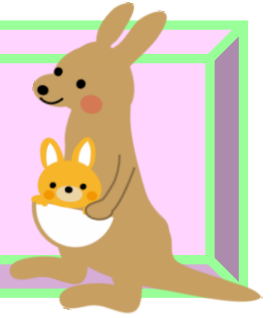

耳が抜群によい幼児期に英語をはじめませんか？まずは楽しく！が大事。

1 2 3 4 5

ABC



年間 20 回の
単発レッスンで
どこからでも始められ
ます。

テーマは楽しく学べる
数字・
フルーツ・
動物・アルファベ
ット・体

日本のこどもの英
語学習をしっかりと
理解している日本
人講師で安心！

レッスン料は
1 回 1000 円
(当日払い)

4～6 歳のため
の英語のクラス
お友達と楽しく学びま
す。

定員 10 名

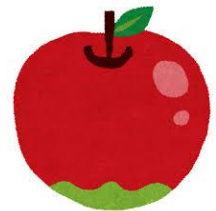

毎回1つのテーマを中心に歌ったり、会話をしたり、体全体を使って英語の世界に浸って楽しめます。英語に慣れ親しみ、知らないうちに英語が口をついて出てくるようになります♪

この時期はとにかくたくさんの英語に触れることがとっても大切♪ 子どももおうちの方も楽しめる英語のリズム・音楽にふれて、英語を楽しみましょう！

お陰様で
創立 40 周年



mpi Plant your future
English School

お問合せ・お申込み

mpi イングリッシュスクール 本部校

phone: 03-5302-1651 (代表)

〒151-0053 東京都渋谷区代々木 2-16-2 甲田ビル 2F

E-mail: mpischool@mpi-j.co.jp

株式会社mpi 松香フォニックス 担当: 金子・粕谷

カンガルークラスお申込書



- ◆対象 : 年長(6才)・年中(5才)・年少(4才)児
- ◆参加費 : 1回 1,000円
(どの回からでも、また、1回のみ参加も可能です。)
- ◆日時 : 年間 20回 15:30-16:10 (40分)
- ◆場所 : mpi イングリッシュスクール本部校
- ◆お問合せ: 03-5302-1651 (受付時間月～金 9:30-17:00)
- ◆お申込方法: お電話、FAX あるいはメールにてお申し込み下さい。

【2019年度】カンガルー・クラス申込書

参加希望日: ご希望の日程をチェックしてください。※テーマは少し変わることもあります

日程		✓	テーマ	日程		✓	テーマ
4月	23日 (火)	<input type="checkbox"/>	Number・すうじ	10月	22日 (火)	<input type="checkbox"/>	Number・すうじ
	9日 (木)	<input type="checkbox"/>	Fruit・フルーツ		24日 (木)	<input type="checkbox"/>	Fruit・フルーツ
5月	28日 (火)	<input type="checkbox"/>	Animal・どうぶつ	11月	14日 (木)	<input type="checkbox"/>	Animal・どうぶつ
	6日 (木)	<input type="checkbox"/>	Alphabet・アルファベット		26日 (火)	<input type="checkbox"/>	Alphabet・アルファベット
6月	25日 (火)	<input type="checkbox"/>	Body・からだ	12月	5日 (木)	<input type="checkbox"/>	Body・からだ
	4日 (木)	<input type="checkbox"/>	Number・すうじ		17日 (火)	<input type="checkbox"/>	Number・すうじ
7月	9日 (火)	<input type="checkbox"/>	Fruit・フルーツ	1月	16日 (木)	<input type="checkbox"/>	Fruit・フルーツ
	8日 (木)	<input type="checkbox"/>	Animal・どうぶつ		28日 (火)	<input type="checkbox"/>	Animal・どうぶつ
8月	12日 (木)	<input type="checkbox"/>	Body・からだ	2月	13日 (木)	<input type="checkbox"/>	Body・からだ
	24日 (火)	<input type="checkbox"/>	Alphabet・アルファベット		25日 (火)	<input type="checkbox"/>	Fruit・フルーツ

保護者の方のお名前: _____ (ローマ字)

お子様のお名前: _____ (ローマ字)

お子様の年齢(○で囲んでください。): 年長・年中・年少 (才)

TEL: _____ ()

ご住所: 〒 _____

Eメール: _____ @ _____